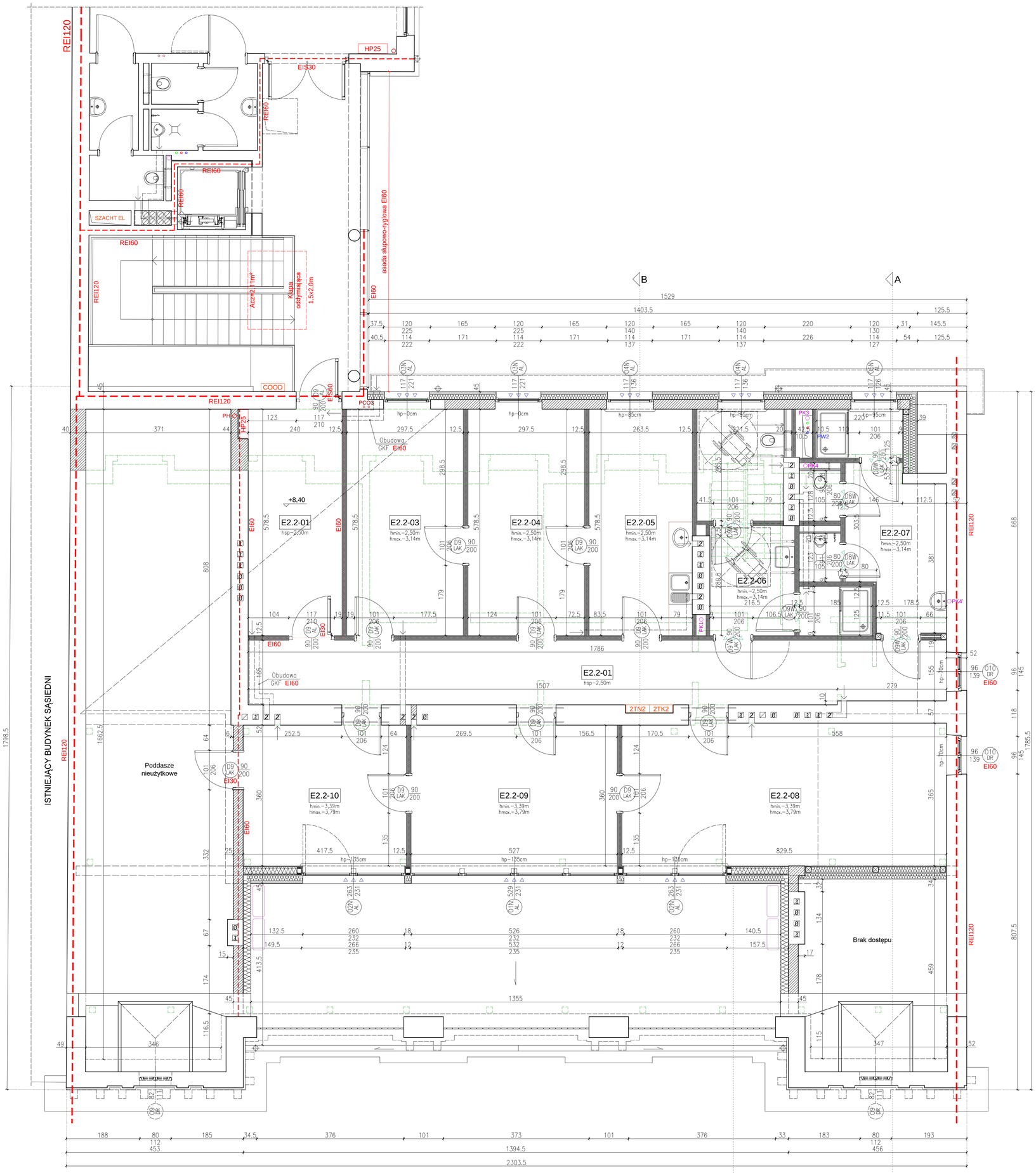

SCHEMAT (SKALA 1:1000)

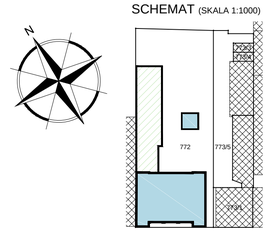

Etapowanie:

- Etap 1
- Etap 2

ZESTAWIENIE POMIESZCZEŃ 2 PIĘTRA (POZIOM "2"):					
Nr	Nazwa pomieszczenia	Powierzchnia (m²)	Suma (m²)	H stropu (m)	H sufitu (m)
E2.2-01	Przedsionek przeciwpożarowy	13,88		–	2,50
E2.2-02	Korytarz	29,19		–	2,50
E2.2-03	Pomieszczenie biurowe	17,21		–	hmin.–2,50 hmax.–3,14
E2.2-04	Pomieszczenie biurowe	17,21		–	hmin.–2,50 hmax.–3,14
E2.2-05	Pokój socjalny	15,24		–	hmin.–2,50 hmax.–3,14
E2.2-06	Pomieszczenie higieniczno–sanitarne kobiet / NPS (personel)	14,71		–	hmin.–2,50 hmax.–3,14
E2.2-07	Pomieszczenie higieniczno–sanitarne mężczyzn (personel)	14,98		–	hmin.–2,50 hmax.–3,14
E2.2-08	Pomieszczenie biurowe	30,19		–	hmin.–3,39 hmax.–3,79
E2.2-09	Pomieszczenie biurowe	18,97		–	hmin.–3,39 hmax.–3,79
E2.2-10	Pomieszczenie biurowe	15,03	186,61	–	hmin.–3,39 hmax.–3,79
2 Piętro razem (powierzchnia netto):			186,61		

Legenda:

- Ściany istniejące;
- Ściany i elementy wyburzane;
- Ściany projektowane - ceramika poryzowana;
- Ściany i elementy projektowane - żelbet monolityczny;
- Ściany projektowane - płyta G-K na stelażu stalowym;
- Zabudowy szachtów i urządzeń sanitarnych - płyta G-K na stelażu stalowym;
- Otwory do wybicia;
- Otwory do powiększenia;
- Termoizolacje projektowane;
- Granice wydzielenia stref P-Poż;
- Obudowy i wydzielenia P-Poż;
- REI, EI Wymagania P-Poż dla wbudowanych materiałów;

UWAGA: niniejszy rysunek należy rozpatrywać łącznie z odpowiednimi rzutami projektów branżowych: konstrukcji, instalacji sanitarnych oraz instalacji elektrycznych.

INWESTOR

GMINA MIASTO PŁOCK
Pl. Stary Rynek 1, 09-400 Płock

ZESPÓŁ PROJEKTOWY

WAW

BIURO PROJEKTOWANIA I REALIZACJI ARCHITEKTURY
UL. CYGANKA 7 87-800 WŁOCŁAWEK
e-mail: włodzimierzkaniewski@wp.pl

PROJEKTANT	mgr inż. arch. WŁODZIMIERZ WITWICKI KPOIA nr KP-0021 nr upr.: WBPP-NN-8386-5/2/79 Wk w specjalności architektonicznej	
SPRAWDZAJĄCY	mgr inż. arch. BARTŁOMIEJ BABIŃSKI KPOIA nr KP-0210 nr upr.: KPOKK IA 18/2005 w specjalności architektonicznej	
OPRACOWANIE	tech. bud. PIOTR BROMIRSKI	
OPRACOWANIE	inż. JOANNA BONOWICZ	
OPRACOWANIE	mgr inż. arch. JAROSŁAW UMIŃSKI	

OBIEKT

REMONT, PRZEBUDOWA, NADBUDOWA I ROZBUDOWA BUDYNKU URZĘDU STANU CYWILNEGO
09-402 PŁOCK, UL. KOLEGIALNA 9
DZ. NR: 772, 773/1, 773/5 (obręb 8 Śródmieście)

STADIUM

PROJEKT WYKONAWCZY

BRANŻA

ARCHITEKTURA

TYTUŁ RYSUNKU

RZUT 2 PIĘTRA (PODDASZA)

DATA WYDANIA	30.10.2019
NR RYSUNKU	E2_R-4
SKALA	1:50
NR STRONY	

PRAWA AUTORSKIE ZASTRZEŻONE. NINIEJSZY PROJEKT JEST PRZEDMIOTEM PRAWA AUTORSKIEGO I CHRONIONY JEST AUTORSKIM PRAWAM OSOBISTYM I AUTORSKIM PRAWAMI MAJĄTKOWYMI JAKO "UTWÓR ARCHITEKTONICZNY, ARCHITEKTONICZNO-URBANISTYCZNY, URBANISTYCZNY" NA PODSTAWIE USTAWY Z DN.4.02.1994r O PRAWIE AUTORSKIM I PRAWACH POKREWNYCH (Dz.U.nr 80 z 2000r. poz.904).